51e CROSS DÉPARTEMENTAL

DES SAPEURS POMPIERS DU GARD

COMMUNE DE BEAUCAIRE

SAMEDI 21 NOVEMBRE 2026

Organisé par le CIS de Beaucaire et le Groupement Formation Sport du SDIS30

SDIS 30
GROUPEMENT FORMATION SPORT

Contenu généré par l'IA

51 eCROSS DÉPARTEMENTAL
DES SAPEURS-POMPIERS DU GARD

NOUVEAUTÉ 2026

A lire attentivement - Merci

Cette année les inscriptions se feront

Directement en ligne via un lien avec mot de passe

Un correspondant sera désigné par vos Chefs de Centre ou Chefs de Service pour faire vos inscriptions.

Il faudra tout de même nous faire parvenir par mail les tableaux signés par le Chef de Centre/service.

Le Lien : https://chrono3007.fr/evenement/130-51eme-cross-departemental-des-sapeurs-pompiers-du-gard-2026

Mot de passe : CROSS-SDIS-30#2026

Les inscriptions pour la marche et le Challenge des UOS se font uniquement via les tableaux des dossiers.

Pour avoir le tee-shirt offert par l'Amicale de Beaucaire les inscriptions doivent être faites avant le 21/10 en ligne et tableaux.

51 eCROSS DÉPARTEMENTAL
DES SAPEURS-POMPIERS DU GARD

Le 51e Cross Départemental des Sapeurs-Pompiers du Gard se tiendra cette année à Beaucaire, sous l'organisation du Groupement Formation-Sport en collaboration avec le CIS de Beaucaire et avec le soutien de l'Amicale des Sapeurs-Pompiers de Beaucaire.

Cet événement sportif rassemble les sapeurs-pompiers et les Personnels Administratifs et Techniques Spécialisés du département autour d'un moment fort de cohésion, de dépassement de soi et de convivialité.

📧 **Fiches d'inscription à envoyer à** : a.derouet@sdis30.fr

📅 **Date limite d'inscription :** 21 octobre 2026

Sélection pour le Cross National SP 2027

Rendez-vous sur l'Hyppodrome St Galmier - St Etienne (42) le 27/03/2027

SOMMAIRE

1 PROGRAMME

2 CATÉGORIES

3 FICHE D'INSCRIPTION – COURSE N°1
Jeunes : Minimes H/F (1600 m) Cadets H/F, Juniors F (2600 m)

4 FICHE D'INSCRIPTION – COURSE N°2
CROSS court (5600 m)

5 FICHE D'INSCRIPTION – COURSE N°3
CROSS long (9600 m)

6 FICHE D'INSCRIPTION MARCHE
Marche (3000 m)

7 FICHE D'INSCRIPTION RELAIS DES UOS
RELAIS 3X 1000 M

8 FEUILLE D'AUTORISATION PARENTALE POUR LES MINEURS

9 REMISE DES RECOMPENSES

10 PLANS DES PARCOURS

11 RESTAURATION PROPOSEE PAR L'AMICALE

PROGRAMME DU JOUR

Samedi 21 novembre 2026

08h30	Distribution des dossards Reconnaissance des parcours
09h15	Mise en place des contrôleurs
9h30	Challenge des UOS 3 X 1 km en relais
10h00	Marche de 3 km dans la ville et au Château Ouverte à tous
10h00	**Course n°1 - Jeunes** Minimes F/H + Cadettes → Parcours de 1,6 km (1 petite boucle) ---------- Cadets, Juniors F → Parcours de 3,2 km (2 petites boucles)
10h30	**Course n°2 - Cross Court** Junior H + Senior F + Master 1 et 2 F + Master 2 H → Parcours 5,1 km (1 Petite Boucle + 1 Grande Boucle)
11h30	**Course n°3 - Cross Long** Seniors H + Masters 1 H → Parcours 9,6 km (1 Petite Boucle + 1 Grande Boucle + Ville + 1 Grande Boucle)
12h30	Remise de prix

Informations importantes :

Les distances de courses respectent le règlement du **Cross National** établi par la **Fédération Française d'Athlétisme.**

⚠️ Les catégories Seniors et Masters (F/H) peuvent participer sur la distance de leur choix, mais ne seront pas éligibles à la qualification pour le Cross National.

Qualification nationale :

Les **3 premiers de chaque catégorie** seront qualifiés pour le **Cross National 2027.**

A noter : *En cas de désistement, le 4ᵉ ou 5ᵉ pourra être sollicité pour participer.*

CATÉGORIES SP SAISON 2026

Du 1er septembre 2026 au 31 août 2027

CATÉGORIE	ANNÉE DE NAISSANCE
Minimes F Minimes H	2012/2013
Cadettes Cadets	2010/2011
Juniors F Juniors H	2008/2009
Seniors F Seniors H	1988/2007
Masters 1 F Masters 1 H	1978/1987
Masters 2 F Masters 2 H	1977 et avant

FICHE D'INSCRIPTION – COURSE N°1

Catégories concernées :

- Minimes H/F + Cadettes (1,6 km)
- Cadets + Juniors F – (3,2 km)

📅 À renvoyer avant le : 21 Octobre 2026 (a.derouet@sdis30.fr)

Centre de secours de : _____

NOM	Prénom	Date de Naissance	Catégorie	Taille Tee-Shirt

Je soussigné(e)_____Chef(fe) du CIS de : _____
Atteste que les personnels inscrits ci-dessus :

- Sont enregistrés au Corps Départemental du Gard ou à l'association des JSP au 1er janvier 2026,
- Ont passé leur visite médicale conformément à l'arrêté du 6 mai 2000 et du 23 décembre 2005,
- Ou disposent d'un certificat médical ou d'une licence sportive en cours de validité (obligatoire pour les PATS n'ayant pas eu de visite médicale).

Signature du Chef de Centre : _____

FICHE D'INSCRIPTION – COURSE N°2

Catégories concernées :

- Juniors H, Seniors F, Masters 1 et 2 F, Masters 2 H – (5,1 km)

📅 À renvoyer avant le : 21 Octobre 2026 (a.derouet@sdis30.fr)

Centre de secours de : _____

NOM	Prénom	Date de Naissance	Catégorie	Taille Tee-Shirt

Je soussigné(e)_____Chef(fe) du CIS de : _____
Atteste que les personnels inscrits ci-dessus :

- Sont enregistrés au Corps Départemental du Gard ou à l'association des JSP au 1er janvier 2026,
- Ont passé leur visite médicale conformément à l'arrêté du 6 mai 2000 et du 23 décembre 2005,
- Ou disposent d'un certificat médical ou d'une licence sportive en cours de validité (obligatoire pour les PATS n'ayant pas eu de visite médicale).

Signature du Chef de Centre : _____

FICHE D'INSCRIPTION – COURSE N°3

Catégories concernées :

- Seniors H, Masters 1 H – (9,6 km)

📅 À renvoyer avant le : 21 Octobre 2026 (a.derouet@sdis30.fr)

Centre de secours de : _____

NOM	Prénom	Date de Naissance	Catégorie	Taille Tee-Shirt

Je soussigné(e_____Chef(fe) du CIS de : _____
Atteste que les personnels inscrits ci-dessus :

- Sont enregistrés au Corps Départemental du Gard ou à l'association des JSP au 1er janvier 2026,
- Ont passé leur visite médicale conformément à l'arrêté du 6 mai 2000 et du 23 décembre 2005,
- Ou disposent d'un certificat médical ou d'une licence sportive en cours de validité (obligatoire pour les PATS n'ayant pas eu de visite médicale).

Signature du Chef de Centre : _____

FICHE D'INSCRIPTION – MARCHE

Toutes Catégories : 3 km dans la ville et au château

CIS/Service : _____

📅 **À renvoyer avant le : 21 Octobre 2026 (F.lopez@sdis30.fr)**

	NOM	Prénom
1		
2		
3		
4		
5		
6		
7		
8		

Je soussigné(e) : _____Chef(fe) de Centre ou de Service : _____

Atteste que les personnels inscrits ci-dessus :

- Sont enregistrés au Corps Départemental du Gard ou à l'association des JSP au 1er janvier 2026,
- Ont passé leur visite médicale conformément à l'arrêté du 6 mai 2000 et du 23 décembre 2005,
- Ou disposent d'un certificat médical ou d'une licence sportive en cours de validité (obligatoire pour les PATS n'ayant pas eu de visite médicale).

Signature du Chef de Centre ou de Service : _____

FICHE D'INSCRIPTION – RELAIS UOS

3 X 1km (Champs de Foire)

📅 **À renvoyer avant le : 21 Octobre 2026 (a.derouet@sdis30.fr)**

Nom de la Spécialité :

	NOM	Prénom
1 -		
2 -		
3 -		
Remplaçant		

Je soussigné(e)_____Chef(fe) de l'UOS de_____

Atteste que les personnels inscrits ci-dessus :

- Sont enregistrés au Corps Départemental du Gard ou à l'association des JSP au 1er janvier 2026,
- Ont passé leur visite médicale conformément à l'arrêté du 6 mai 2000 et du 23 décembre 2005,
- Ou disposent d'un certificat médical ou d'une licence sportive en cours de validité (obligatoire pour les PATS n'ayant pas eu de visite médicale).

Signature du Chef de l'UOS : _____

AUTORISATION PARENTALE

Hospitalisation et intervention médicale

Je soussigné(e) Madame/Monsieur _____

Autorise (ma fille ou mon fils) _____

Né(e) le _____

A _____

Demeurant au _____

_____

_____

Autorise les équipes de secours et médicales à :

- Procéder à **l'hospitalisation**,
- Et, si nécessaire, à une **intervention chirurgicale d'urgence** en cas d'accident durant le déplacement ou la participation aux épreuves sportives du **51e Cross Départemental des Sapeurs-Pompiers du Gard**, qui se tiendra le **21 novembre 2026 à Beaucaire.**

Fait à _____ le _____

Signature des parents :

RÉCOMPENSES

Par catégories officielles

CATÉGORIES	INDIVIDUELLES	EQUIPES
Minimes F	3	1
Minimes H	3	1
Cadettes	3	1
Cadets	3	1
Juniors F	3	1
Juniors H	3	1
Séniors F	3	1
Séniors H	3	1
Master 1 F	3	1
Master 1 H	3	1
Master 2 F	3	1
Master 2 H	3	1

DÉTAILS DES PARCOURS PAR CATÉGORIE

Course n°1 JEUNES

Minimes F/H + Cadettes : 1,6 km (1 petite boucle rouge)

Cadets + Juniors F : 3,2 km (2 petites boucles rouge)

Course n°2 CROSS COURT

Juniors H + Senior F + Master 1 et 2 F + Master 2 H : Parcours 5,1 km soit 1 petite boucle + 1 grande boucle (rouge + vert)

Course n°3 CROSS LONG

Senior H + Masters 1 H : Parcours de 9,6 km soit 1 petite boucle + 1 petite boucle + 2 grande boucle + ville (rouge + vert + bleu + vert)

PLANS D'ACCES

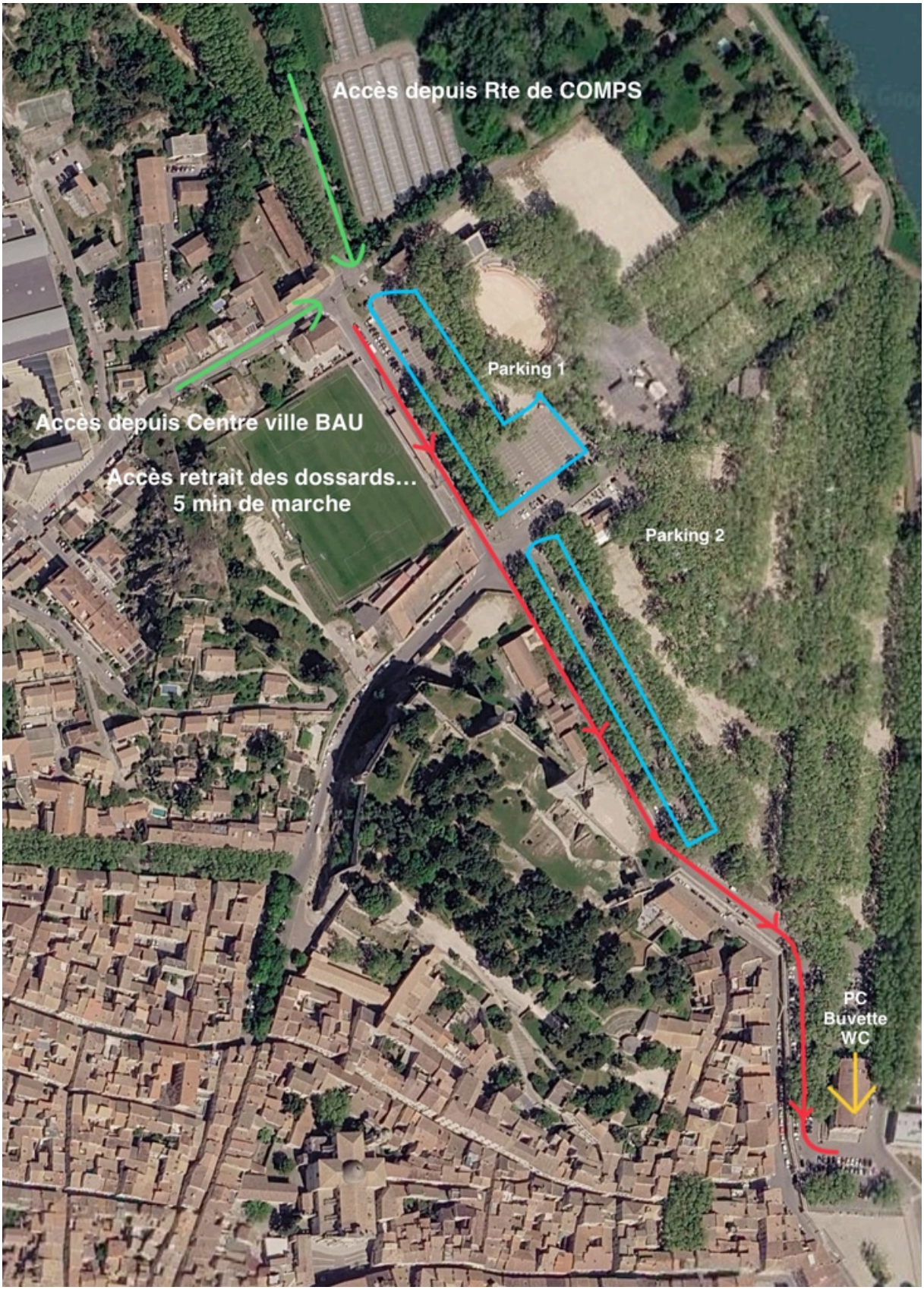

SDIS30
Service Départemental d'Incendie et de Secours du Gard

PARCOURS COURSE N°1

Minimes F/H + Cadettes : 1,6km

SDIS30
Service Départemental d'Incendie et de Secours du Gard

PARCOURS COURSE N°1

CADETS + JUNIORS F : 3,2 KM (ROUGE X2)

SDIS30
Service Départemental d'Incendie et de Secours du Gard

PARCOURS COURSE N°2

CROSS COURT : 5.1 KM (ROUGE + VERT)

SDIS30
Service Départemental d'Incendie et de Secours du Gard

PARCOURS COURSE N°3

CROSS LONG : 9.6 KM (ROUGE + VERT + BLEU + VERT)

SDIS30
Service Départemental d'Incendie et de Secours du Gard

PARCOURS CHALLENGE DES UOS

RELAY 3X1KM sur le Champs de Foire

SDIS30
Service Départemental d'Incendie et de Secours du Gard

INSCRIPTION POUR LA RESTAURATION

À l'issue du **51e Cross Départemental des Sapeurs-Pompiers du Gard, l'Association des Anciens Sapeurs-Pompiers** vous propose un repas convivial :

Menu :

- Assiette de charcuterie
- Gardianne de taureau/riz
- Duo de fromage
- Cocktail de fruit
- Café & 1 boisson

Tarif : **15 €** par personne

Règlement par chèque à l'ordre de l'Amicale des Sapeurs-Pompiers de Beaucaire ou espèces.

NOM	NOMBRE	MONTANT
TOTAL		

RESERVATION A RENVOYER AVANT LE 21 octobre 2026
à l'adresse mail suivante : f.lopez@sdis30.fr